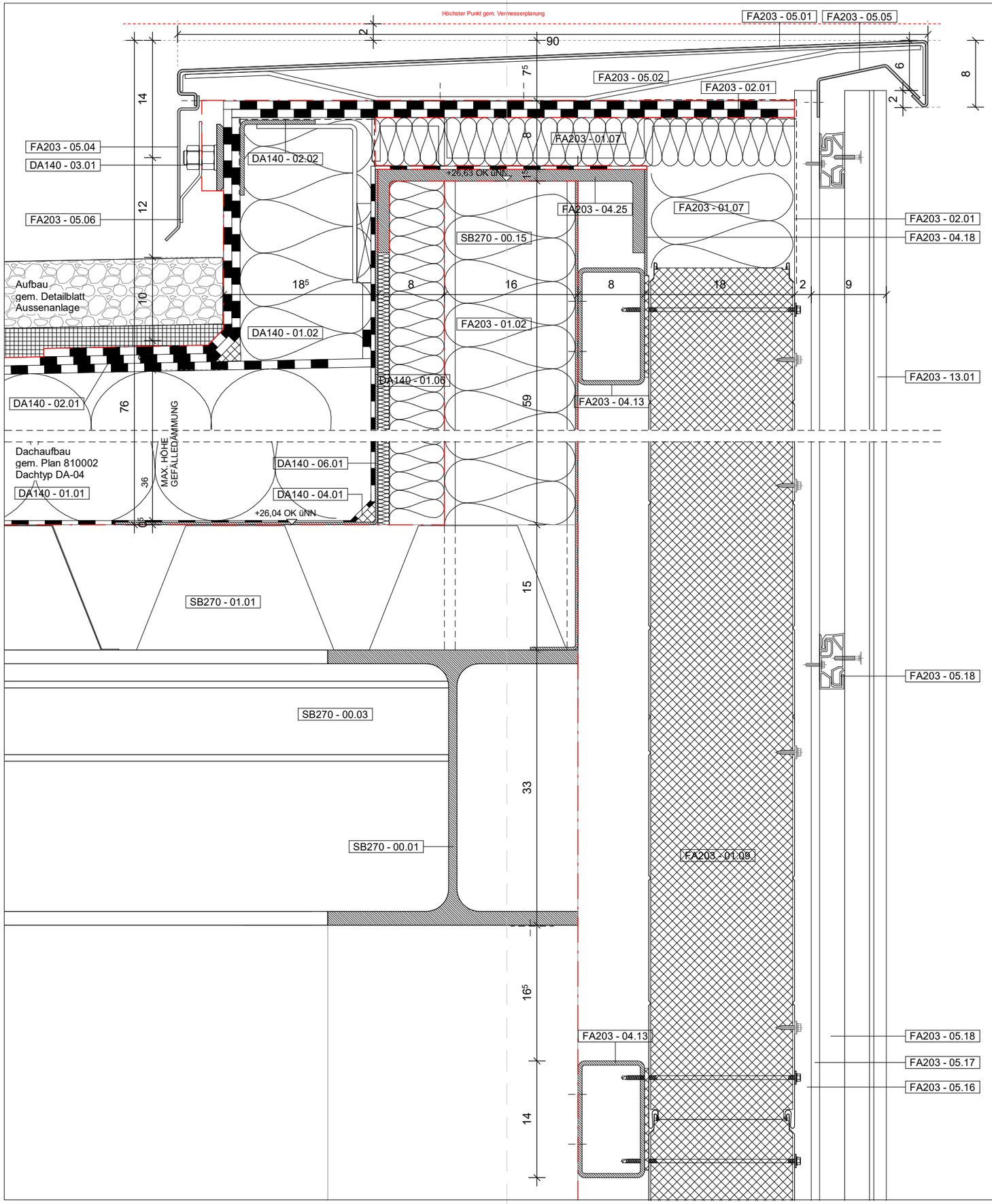

FASSADENARBEITEN

FA203 - 01.07		Mineralwolledämmung Anwendungstyp WI nach DIN4108-10
FA203 - 01.09		Dämmpaneel mit Mineralwolle-Kern, zwischen Stahldeckschichten U <= W/m2K
FA203 - 02.01		Abdichtungsfolie, diffusionsoffen
FA203 - 02.02		Abdichtungsfolie, diffusionsgeschlossen
FA203 - 04.08	1,5 mm	Stahl-Blech feuerverzinkt
FA203 - 04.13		Stahlprofil 140x80x5 mm, Dimension nach statischem Erfordernis feuerverzinkt
FA203 - 04.18	2 mm	Stahl-Blech durchlaufend, pulverbeschichtet, Farbe nach RAL
FA203 - 04.25		Stahlprofil Dimension nach statischem Erfordernis
FA203 - 05.01	3 mm	Attikadeckblech inkl. Antidröhnbeschichtung mehrfach gekantet, Stöße unterlegt, pulverbeschichtet, Farbe nach RAL
FA203 - 05.02	3 mm	Alu-Blech als Aufsatzkranz mehrfach gekantet
FA203 - 05.03	3 mm	Alu-C-Profil 200x6.5x3 mm als Toleranzausgleich für Aufsatzkranz punktuell, inkl. thermisches Trennelement
FA203 - 05.04	3 mm	Alu-Blech mehrfach gekantet, eloxiert
FA203 - 05.05	3 mm	Alu Strangpressprofil als Gesimsblech inkl. Antidröhnbeschichtigung pulverbeschichtet
FA203 - 05.06	3 mm	Alu-Blech als Unterlegung zur Ausstreifung, mehrfach gekantet
FA203 - 05.16	1.5 mm	Hutprofil Al-Hutprofil d = 1.5 mm, Befestigung für Dämmpaneel zulässig
FA203 - 05.17		Distanzprofil aus Aluminium, 40/10 mm, befestigt an Hutprofil
FA203 - 05.18		Agraffenprofil
FA203 - 13.01		PV- Paneele als Fassadenelement (BIPV bzw. vorgehängt),verbundglasbasiert, mit monokristallinen Zellen, opak, RAL 7024, matt, rahmenlos

STAHLBAUARBEITEN

SB270 - 00.01	Stahlträger HEA 340 gem. Statik S235, feuerverzinkt
SB270 - 00.03	Stahlträger HEA 140 gem. Statik S235, feuerverzinkt
SB270 - 00.15	Stahlträger HEB 160 nach statischen Erfordernis
SB270 - 01.01	Trapezblech gem. Statik, Stahl, feuerverzinkt

DACHABDICHTUNGSARBEITEN

DA140 - 01.01	d.280mm	Mineralwolle Gefälledämmung WLF λBW ≤ 0,040 W/(mK)
DA140 - 01.02	160 mm	Mineralwolle Attikadämmung WLF λBW ≤ 0,040 W/(mK)
DA140 - 01.06		Mineralwolle Dämmung
DA140 - 04.01		Dämmkeil 25x25 mm
DA140 - 06.01	2 mm	Stahlblech durchlaufend
DA140 - 02.01		Bituminöse Abdichtung 2-lagig, verschweißt, wurzelfest Anwendungskategorie K2/ 1B
DA140 - 02.02		Abdichtungsfolie, diffusionsoffen
DA140 - 03.01		Klemmschiene auf Stahlwinkel Unterkonstruktion mit d ≥ 20mm thermische Trennung ca. 190x120 mm punktuel ca. 90x90 mm durchlaufend

BE	BAUSTELLENEINRICHTUNG	VA	VERGLASUNGSARBEITEN
RB	ROHBAUARBEITEN	MU	MUSTERZIMMER
DA	DACHABDICHTUNG	TD	TROCKENBAU DECKEN
FA	FASSADE	MA	MALERARBEITEN
SB	STAHLBAUARBEITEN	ST	SANITÄRTRENNWÄNDE
MB	METALLBAUARBEITEN	OP	OP-TRENNWÄNDE
EA	ESTRICHARBEITEN	FN	FERTIGNASSZELLEN
PU	PUTZARBEITEN	DU	DUSCHABTRENNUNGEN
BB	BODENBELAGSARBEITEN	VD	VERDUNKLUNG- BLENDSCHUTZ
FL	FLIESENARBEITEN	SI	SIGNALETIK
SG	STAHL-GLAS-TÜREN	TI	TISCHLERARBEITEN
ST	STAHLBLECHTÜREN	MO	LOSE MÖBLIERUNG
TW	TROCKENBAU WÄNDE/TÜREN	FU	FUGENARBEITEN

VORABZUG

Index	Datum	Änderungsbeschreibung	Bearbeiter
02	26.06.2026	Planverteilung für LV-Lesung Dachabdichtungsarbeiten	N&P
01	26.06.2026	Planverteilung für LV TZ	N&P
00	29.05.2026	Planverteilung für LV-Lesung TZ	N&P

Nickl & Partner SÜSS
Planung
Nickl Architekten Deutschland GmbH
Lindberghstraße 19
80939 München
Tel: 089 / 360514-0 Fax: 089 / 360514-99
E-Mail:mail@nickl-architekten.de

Projekt Nr.
XXXX.XX.X
SAP-WE SAP-Geb. Nr.
Dienststelle Bauwerk

Bauherr
Universitätsklinikum Heidelberg
Im Neuenheimer Feld 672 69120 Heidelberg
Tel.: 06221 56 4574 Fax: 06221 56 4574

Nutzer Geb. Nr

Objekt
Neubau Herzzentrum und Informatics for Life
Im Neuenheimer Feld 150 & 155
69120 Heidelberg

Dateiname
NBH2HMAF5D ZFAS 144V02 -80844-TZF_Attika Details - Stahlkonstruktion.pcf

Gebäude / Bauteil
Herzzentrum und Informatics for Life

Layoutname

Maßnahme
Neubau

Plandatum
26.06.2026

Planbezeichnung
Technikzentrale Fassade - Attika Details - Stahlkonstruktion

Maßstab
1 : 5

Plangröße in mm
420 mm x 297 mm

144 Z 02

Plan erstellt	Plan bearbeitet	Projektleitung	Amtsleitung	Freigabe
N&P	N&P	N&P		

24.06.2026 11:11:10